YIRÉ
MARÍTIMOS Y SUBMARINOS

REMOLCADOR MENOR PARA FONDEO DE ALTO TONELAJE

SKILLMAN VII

REM SKILLMAN VII

Servicios marítimos y Submarinos

1. Características generales

Nombre Embarcación:	***SKILLMAN VII***
Clase:	**Remolcador menor**
Matricula / Señal distintiva	2824 / CA7764
Lugar y año de construcción:	Coronel, Chile 2019
Casco:	Acero naval.
Eslora:	17,42 metros
Manga:	08,40 metros
Puntal:	02,43 metros
TRG:	49,90
Capacidad de Agua:	10.000 Litros.
Capacidad de Combustible:	12.000 Litros.
Máximo Bollard-Pull contínuo:	5,6 Tons
Otro:	Estudio de estabilidad aprobado por Armada de Chile mediante carta N°41/2020 para transportar en cubierta 2 bateas con redes, equivalentes a 26 Ton.

2. ***Características técnicas***

2.1 Sala de Maquinas

Motor principal (2 cu): Weichai WD12C375-21

Potencia: 375 Hp turbo

Consumo: Ralentí, 8 litros por hora

Maniobras con sistema hidráulico, 25 litros por hora

Navegación, 38 litros hora

Contramarchas:	3,5:1 Modelo 135 A
Generador (2 cu) / consumo:	Lovol 42 KVA / 7 litros por hora

2.2 Equipos de Maniobras

Winche principal:	100 ton levante efectivo
Levante de seguridad:	70 ton (en trabajo)
Capacidad de carrete:	600 metros
Winche virador:	05 ton viraje rápido
Winche cabrestante:	Ancla de fondeo
Grúa:	HIAB 244 (8 ton)

2.3 Habitabilidad

Camarotes:	11 unidades

2.4 Dotación minima seguridad

Tripulación:	Capitán, Motorista y tripulante

3.0 GALERIA

PUENTE EXTERIOR

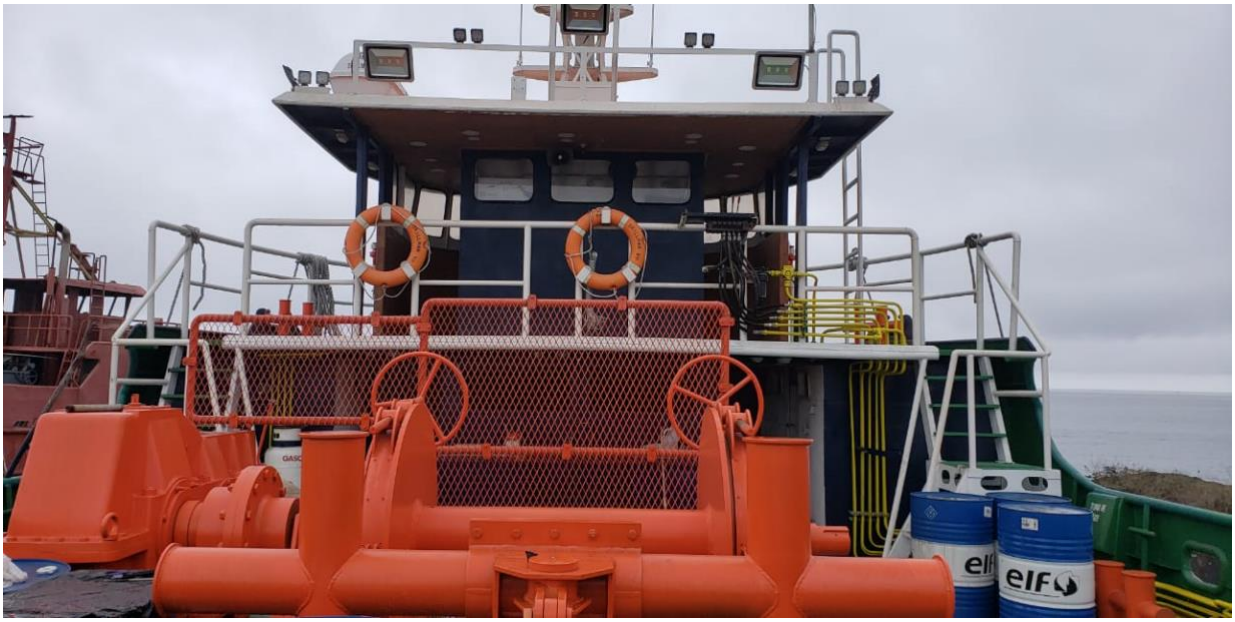

PUENTE INTERIOR

COCINA

Sauvignon Blanc
CARMÉNÈRE
RIESLING
Merlot

HABITABILIDAD

BAÑOS (2 CU)

DORMITORIO EXCLUSIVO CLIENTE

CUBIERTA PRINCIPAL:

ESPACIO LIBRE MANIOBRA 10 X 8,4 METROS

WINCHE PRINCIPAL

ROLETE MANIOBRAS

GRÚA PRINCIPAL

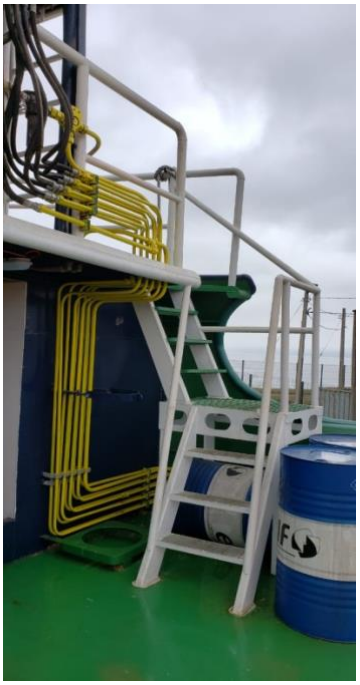

ACCESO PUENTE PPL

CABRESTANTE ANCLA FONDEO

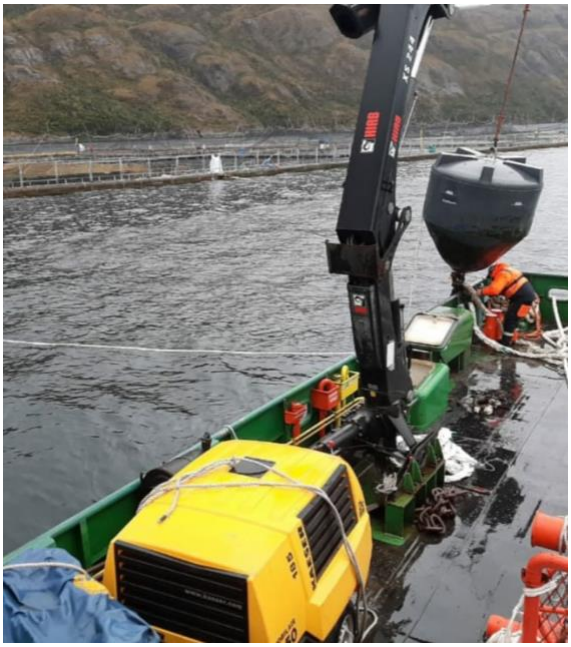

MOTOCOMPRESOR DE AIRE KAESER M50 PARA INSTALACIÓN EFICIENTE DE PERNOS DE ANCLAJE

SALA DE MÁQUINAS

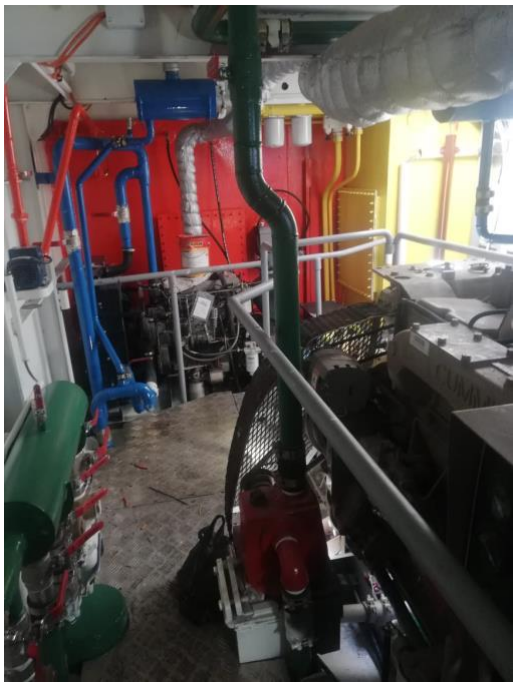

OTROS

SALA EQUIPOS SERVICIOS GENERALES

SALA DESCANSO